international handling group

Linde E16-02 BATTERIE 43/2021

Tragkraft:	1600 kg	**Com Nr.:**	IH00310
Masttyp:	Triplex	**Batterie:**	IBB, 2021, 48V, 80 - 100%
Hubhöhe:	4620 mm		
Baujahr:	2018		
Betriebsstunden:	11883		
Antriebsart:	Elektro		
Tech. Zustand:	gut		
Optischer Zustand:	gut		

Extras:
Seitenschieber 3. Ventil Dachabdeckung

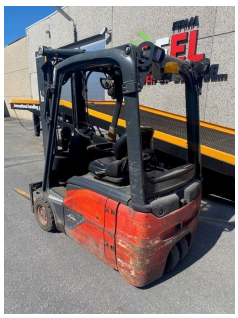

Preis: auf Anfrage (Zwischenverkauf vorbehalten)